Linkerzijgevel

Voorgevel

Rechterzijgevel

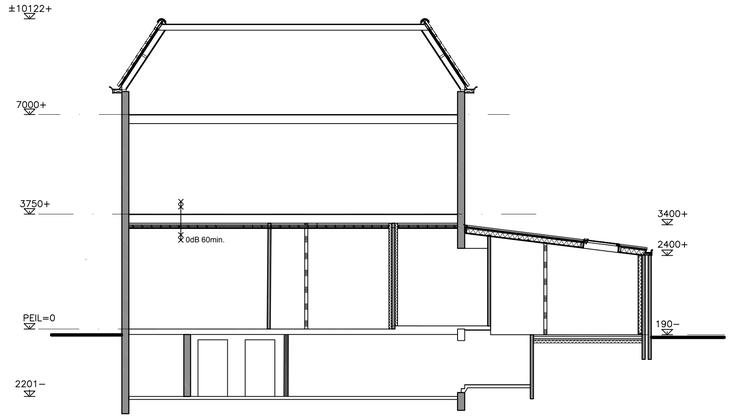

Doorsnede A-A

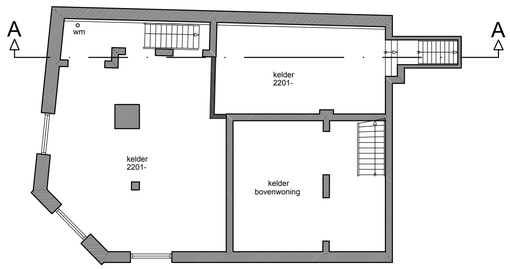

Kelder

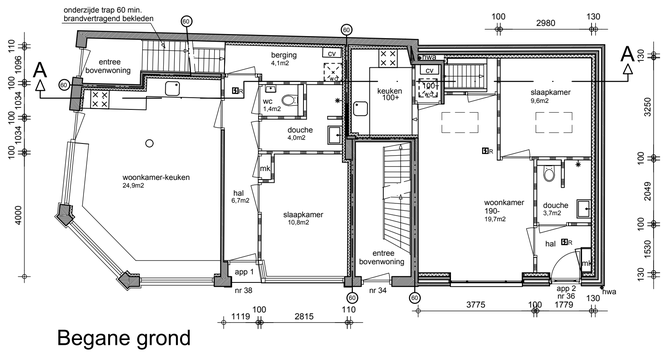

Begane grond

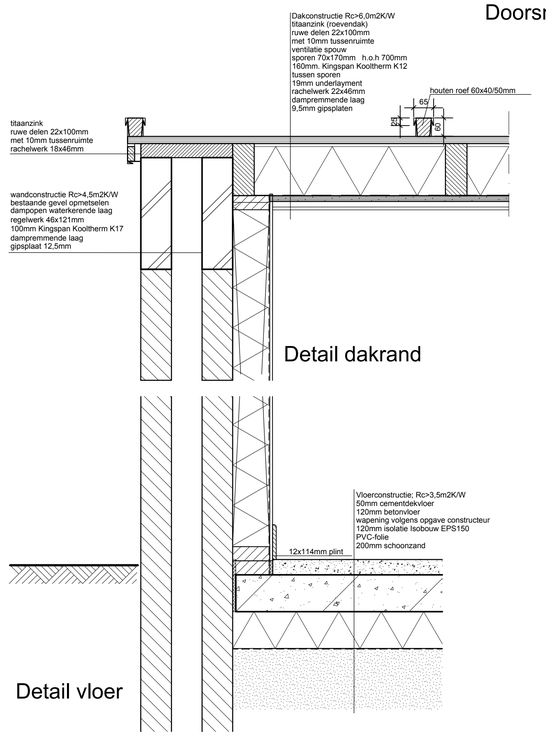

Detail dakrand

Detail vloer

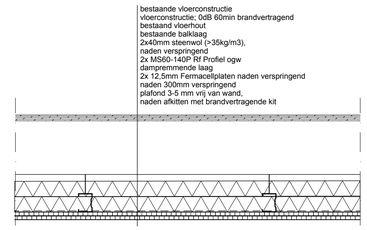

Principe Detail woningscheidende vloer

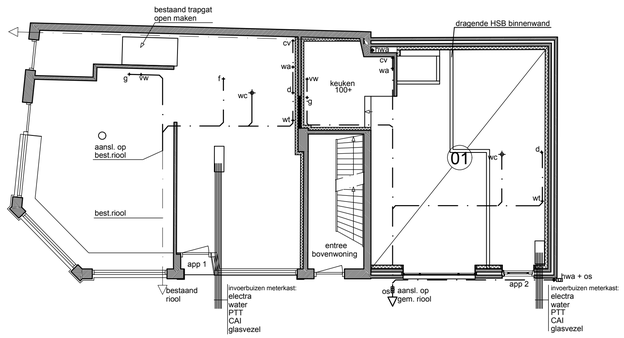

Riolering / Begane grondvloer

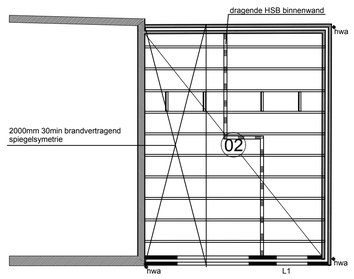

Dak

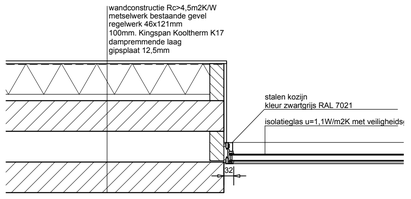

Detail stalen pui

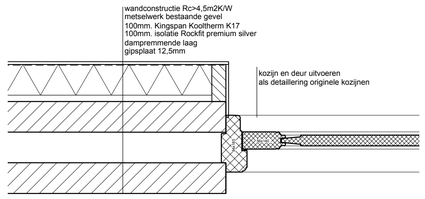

Detail voordeur kozijn

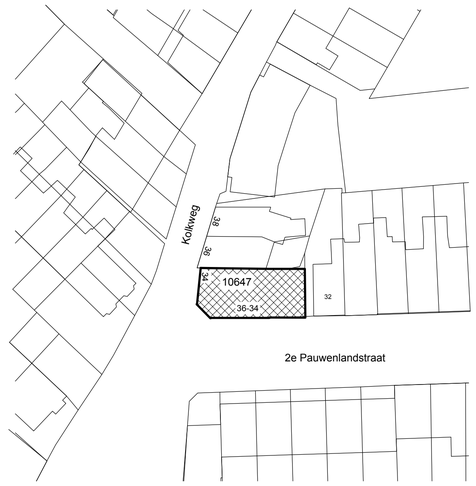

Situatie

Kadastrale gemeente	:	Deventer
Sectie	:	B
Sectie nummer	:	10647
Schaal	:	1:500

Vloerveld 01
Vloerconstructie; Rc>3,5m2K/W
50mm cementdekvloer
120mm betonvloer
wapening volgens opgave constructeur
120mm isolatie Isobouw EPS150
PVC-folie
200mm schoonzand

Riolering:
de gehele riolering volgens NEN3215
de gehele riolering (komo-keur)
waterdicht en stankvrij aansluiten

hwa	hemelwaterafvoer	Ø100mm	zink
os	ontstoppingsstuk		PVC
g	gootsteen	Ø50mm	PVC
vw	vaatwasser	Ø50mm	PVC
wa	waszautomaat	Ø50mm	PVC
f	fontein	Ø50mm	PVC
d	douche	Ø50mm	PVC
cv	cv-ketel	Ø50mm	PVC
wc	watercloset	Ø110mm	PVC

Dakvlak 02:
Dakconstructie Rc=6,0m2K/W
titaanzink (roevendak)
ruwe delen 22x100mm
met 10mm tussenruimte
ventilatie spouw
sporen 70x170mm h.o.h 700mm
160mm. Kingspan Kooltherm K12
tussen sporen
19mm underlayment
rachelwerk 22x46mm
dampremmende laag
9,5mm gipsplaten

Constructie:
L1 latei
volgens berekening constructeur

bouwgenoot
kolkweg 43
7413 ZE deventer

maten in het werk te controleren

opdrachtgever	B. Meijer Vonderlaan 2 7313 AE Apeldoorn
werk	Plan voor verbouw 2e Pauwenlandstraat 36 7413 ZC Deventer
onderwerp	Bestektekening nieuw
getekend	rfme
formaat	A1
werkno.	**18DV140**
schaal	1:100
datum	05-02-2019
bladno.	**B02**
gewijzigd	

telefoon 0570 62 99 38
e-mail info@bouwgenoot.nl
website www.bouwgenoot.nl

behoudens uitzondering door de wet gesteld mag zonder schriftelijke toestemming van bouwgenoot niets uit deze tekening worden verveelvoudigd en/of openbaar gemaakt worden door middel van fotokopie, microfilm, opslag in computerbestanden of anderzins, hetgeen ook van toepassing is op geheel of gedeeltelijke bewerking